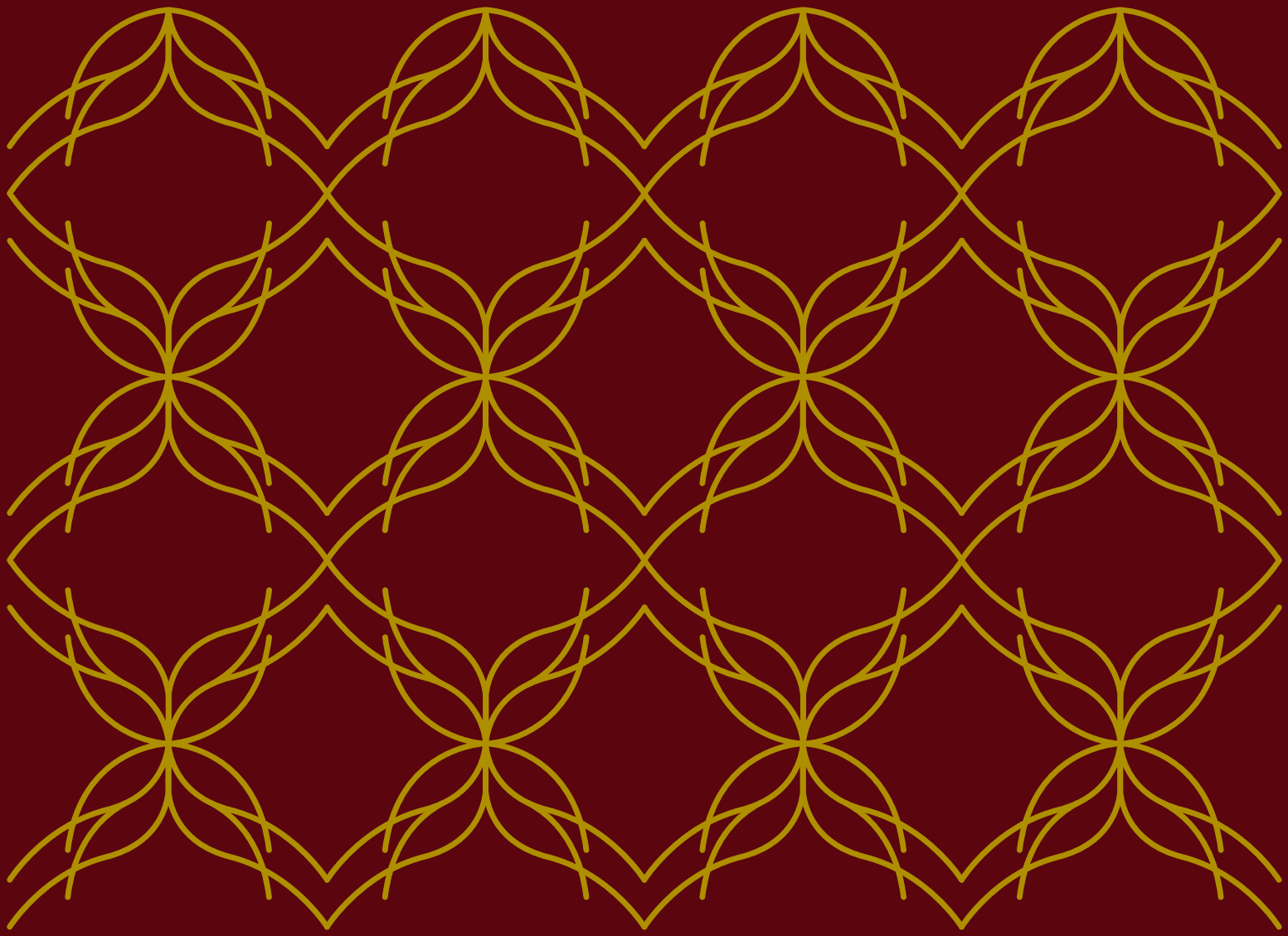

آردا

نرم افزار جامع آسیابانی

داستان تولد و توسعه‌ی نرم‌افزار آسیابانی آردا

آردا بهانه‌ی گندمگون ماست برای خلق ارتباطی ارزشمند با اعضای خانواده‌مان... بهانه‌ای که خود، آینه‌ی گندمزارست... می‌خواهیم همانند دانه‌های گندم متصل بهم و میان خوشه‌های همرنگ گندمزار، زیر نور خورشید بدرخشیم... ما... همه‌ی اعضای خانواده‌ی آردا... خانواده‌ای که کنارهم برای ارتقاء و بهبود عملکرد آردا تلاش می‌کنیم. میان ما عضو کوچک و بزرگ یکی است. همه‌ی تلاش خود را به کار می‌بندیم که بهره‌وری و کارایی در شریان همه‌ی اعضای این خانواده جاری باشد. همواره به دنبال بهانه‌ای برای خلق لبخند بر روی لبان تک تک اعضای خانواده هستیم. همه‌ی نگاه تیم آردا به تشکیل یک خانواده‌ی بزرگ برای همراهی و همدلی است. خانواده‌ای که همه‌ی تلاش خود را برای بهبود سیستم آسیابانی و عملکرد کارخانجات آرد انجام می‌دهند. خانواده‌ای که روزهای آسان یا سخت کنار هم می‌ایستند و یکدیگر را تا رسیدن به حداکثر بهره‌وری و کارایی همراهی می‌کنند. آردا می‌خواهد خانواده‌ی آسیابانی خود را طی ۵ سال آینده به حداکثر تعداد

ممکن برساند. هدف بعدی بسته‌ی نرم‌افزار اختصاصی آسیابانی خود را طی ۲ سال آینده، با شناسایی عمیق‌تر نیازهای کارخانجات آرد و به کمک دوستان و همراهان همیشگی‌خود، بیش از آن‌چه هست، توسعه دهد. شاکله‌ی تیم توسعه‌دهندگان سیستم آسیابانی آردا به سال ۱۳۷۴ برمی‌گردد. وقتی سازمان غله، خواهان پیاده‌سازی سیستم اتوماسیون و هوشمندسازی فرآیندهای خود(سیلوها، ادارات بازرگانی و بیجک بنادر در کل کشور) بود. در سال ۱۳۷۶ با نوشته‌شدن اولین کدهای سیستم آسیابانی، تولد آردا رقم خورد. بعد از نزدیک به ۱۲ سال فعالیت در سیستم عامل داس، نسخه‌های بعدی آردا برای سیستم عامل ویندوز آماده‌ی عرضه شد. در طول این سال‌ها، بیش از ۳۰ کارخانه آرد با تیم آردا همکاری نزدیک داشته‌اند و عضو ارجمند این خانواده شدند. اکنون با انرژی بالاتر و تیمی متعهد، به ژرفای خشنودی تک تک اعضای خانواده می‌اندیشیم.

نـرم‌افزار جـامع و تخصصی آسیابـانی آردا

طی سالیان متمادی فعالیت، تیم برنامه‌نویسی آردا سعی کرده‌است که با استفاده از تجارب کاربری، سیستم آسیابانی آردا را مطابق با نیازهای کارخانجات آرد در عملیات و فرآیندهای مختلف تخصصی آن‌ها، توسعه دهد.

آردا شامل ویژگی‌ها و کاربردهایی از مرحله خرید گندم تا گزارشات تخصصی عملکرد و محاسبه مصرف گندم می‌شود. بیایید از نقطه‌ی شروع به کاربرد این نرم‌افزار نگاه کنیم؛ ثبت اطلاعات خرید انواع کیسه‌ها، ثبت اطلاعات حواله‌ها و رسیدهای خرید گندم (دولتی، آزاد، بورس و جهت صادرات) از مبداءهای مختلف (سیلوها، مراکز خرید، بنادر، سایر کارخانجات آردسازی و اشخاص)، ثبت اطلاعات گندم‌های امانی در این سیستم تعبیه شده‌است. هر شخصی که به هرعنوانی با مجموعه‌ی شما در ارتباط باشد، دارای یک پروفایل مشخصات در سیستم است. مشخصات رانندگان، فروشندگان گندم، نانوایان و... همه و همه در این سامانه

قابلیت ثبت دارند، تا در مواقع لزوم به سهولت به اطلاعات دسترسی داشته باشید. مرحله‌ی بعد خوانش فایل اکسل خروجی سامانه‌ی بانک آرد و سبوس است. اطلاعات خوانده شده از سامانه‌ی بانک سپه، مستقیما به نرم‌افزار منتقل و با مشخصات نانوای مذکور ثبت می‌شود. نیازی به محاسبه یا کار دستی برای ثبت این اطلاعات وجود ندارد. مرحله‌ی بعد ثبت تولید روزانه و رصد فعالیت‌های کارکنان و خط تولید در کارخانه‌است. انطباق بالا با استانداردهای سازمان غله جهت ساخت انواع گزارش‌ها از جمله ویژگی‌ها دیگر این سیستم است. شما به سادگی چند کلیک می‌توانید گزارشی به صورت کلی یا جزئی از مبادلات هر شخص طی دوره‌های زمانی موردنظرتان داشته باشید. سیستم باسکول و صدور اتوماتیک قبض خروج چندگانه یا مشترک، ثبت مشخصات مقاصد بار و اطلاعات تحویل گیرنده‌گان آرد، هم در این سیستم دیده شده‌است.

ویژگی‌های برتر برای تسهیل عملکرد شـما

با توجه به مجال کم موجود، در این بخش به صورت اجمالی اصلی‌ترین ویژگی‌های سیستم آسیابانی را، به تفکیک زیرسیستم‌ها ذکر می‌کنیم.

خرید و فروش

ثبت اطلاعات خرید انواع کیسه‌ها، ثبت اطلاعات حواله‌ها و رسیدهای خرید گندم (دولتی، آزاد، بورس و جهت صادرات) از مبداهای مختلف (سیلوها، مراکز خرید، بنادر، سایر کارخانجات آردسازی و اشخاص)، ثبت اطلاعات گندم‌های امانی، ثبت خرید انواع آرد وسبوس، فروش انواع آرد، سبوس نانوایان و محصولات جانبی (استحصالات) و صدور وچاپ فاکتور فروش سهمیه‌ای، آزاد و صادراتی انواع آرد و سبوس نانوایان به همراه چاپ فاکتور فروش، مجوز بارگیری، برگ خروج و لیست دریافت‌کنندگان

خزانه‌داری

تخصیص سقف اعتبار برای مشتری، ثبت اطلاعات اسناد پرداختنی و دریافتنی از قبیل پرداخت/دریافت نقدی، واریز به بانک و موسسات اعتباری، چک‌های بانکی و واگذاری چک های سایرین به اشخاص، اعلامیه‌های بانک و عملیات بانکی (تعیین چک‌های در حال وصول ، وصول شده و واخواستی)

و ده‌ها قابلیت دیگر بهمراه راهنمای مصور، که در تعامل با کارخانجات آرد طی سالیان دراز فعالیت، به مجموعه‌ی ویژگی‌های این پکیج نرم‌افزاری اضافه شده‌است.

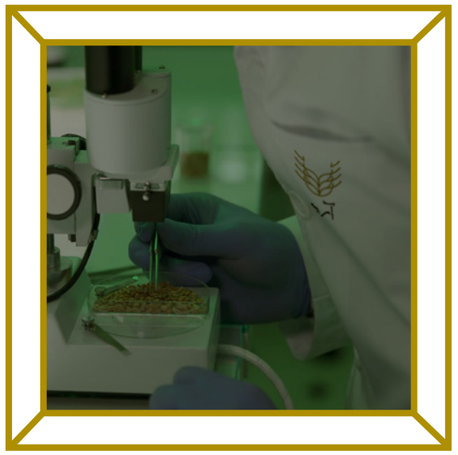

انبارداری و باسکول

اتصال به باسکول دیجیتال و ثبت و نگهداری اوزان باسکول، ثبت یک قبض برای یک یا چند رسید و برگ خروج، چاپ قبض باسکول، انبارداری انواع کیسه‌ها، انبار گندم، انواع آرد و محاسبه‌ی مصرف گندم، امکان توزین‌های متفرقه و ثبت دریافت و پرداخت‌ها

آزمایشگاه

ثبت و نگهداری اطلاعات آزمایشات گندم ورودی، کلر آب، گندم سروالس، میکروبی آرد، شیمیایی آرد، کیفیت غنی‌سازی آرد و شیمیایی سبوس براساس استانداردهای تعریف شده.

نرم‌افزار حسابداری آردا چقدر تخصصی است؟

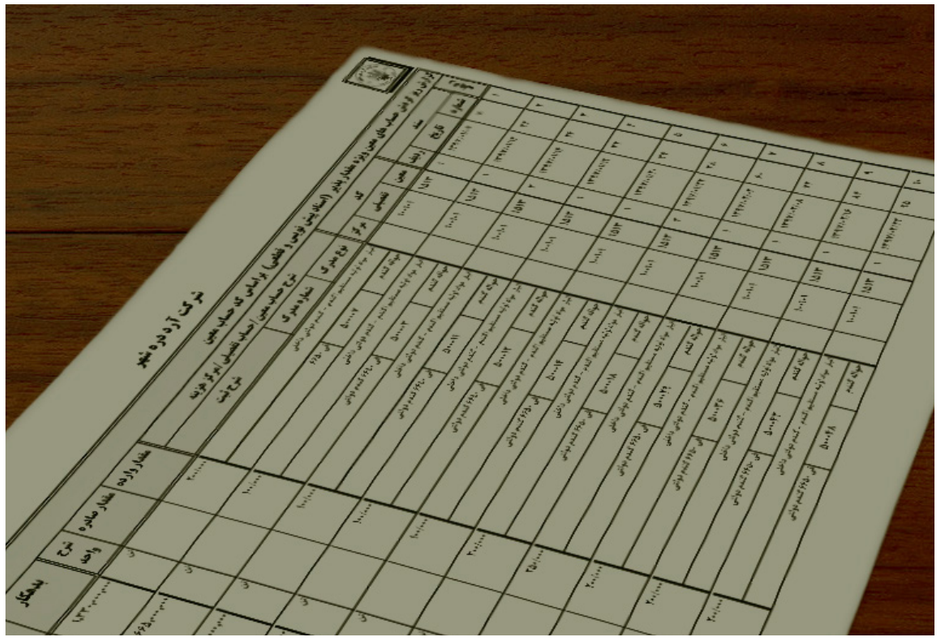

با حضور مشاوران مالی از بزرگترین صنایع موجود در کشور، نیازمندی‌های همه‌ی مدیران مالی و حسابداران برای تیم آردا ناآشنا نیست. تاثیر ارتباط نزدیک با خانواده‌ی مشتریان آردا، در نیازسنجی و توسعه‌ی این بخش از پکیج آردا، بی‌تاثیر نبوده‌است. در مواجهه با سیستم حسابداری پکیج آردا، تخصیص زمان و مطالعه‌ی بالا برای درک نیازهای صنایع مختلف، خصوصا کارخانجات آرد برای هر بیننده‌ای محسوس خواهد بود. در نظر گرفتن همه‌ی اسناد و گزارشات مورد نیاز برای تحلیل‌های مالی مدیران ارشد، گزارشات کنترلی و مغایرتی، انعطاف‌پذیری بالا در تنظیم صورت‌های مالی به دست خود مدیران و حسابداران از برترین ویژگی‌های این بخش از پکیج نرم‌افزاری تخصصی آردا می‌باشد. بیش از ۱۰۰ نوع گزارش در این سیستم در دسترس کاربر قرار می‌گیرد که قطعا ابزار ارزشمندی برای کنترل و رصد جریان مالی در یک کارخانه‌ی آرد است. سیستم حسابداری آردا، با قابلیت تعریف مراکز متعدد فعالیت و ویژگی تخصصی بودنش، امکان تامین نیاز آن‌دسته

از کارخانجات که به صورت همزمان دارای زیرمجموعه‌هایی همچون کارخانه‌ی خوراک دام، تولید ماکارونی، نان صنعتی و.. دارند را داراست. شایان ذکرست که اسناد بین محل‌های فعالیت قابل انتقال بوده و گردش حساب تفصیلی اشخاص خاص در کل محل‌های فعالیت قابل گزارش‌گیری‌است. ترازهای تحلیلی که ریزترین تغییرات و جریان‌های حساب را از گردش حساب‌های کل گرفته تا آرتیکل‌های اسناد را در دسترس شما قرار می‌دهد، از دید تیم توسعه‌دهنده‌ی این نرم‌افزار دور نمانده‌است. برای آن‌دسته از مدیران مالی که حساسیت بالایی در طبقه‌بندی اسناد در پایان سال دارند، امکان تعریف مراحل متعدد بستن حساب‌های موقت قبل از صدور سند اختتامیه وجود دارد. همچنین با توجه طولانی شدن مراحل بستن حساب‌ها در سال‌های مالی، امکان ثبت سند افتتاحیه موقت بدون نیاز به ثبت سند اختتامیه، صرفا جهت راحتی و صرفه‌جویی در زمان حسابداران عزیز وجود دارد.

چه انتظاری از یک سیستم حسابداری دارید؟

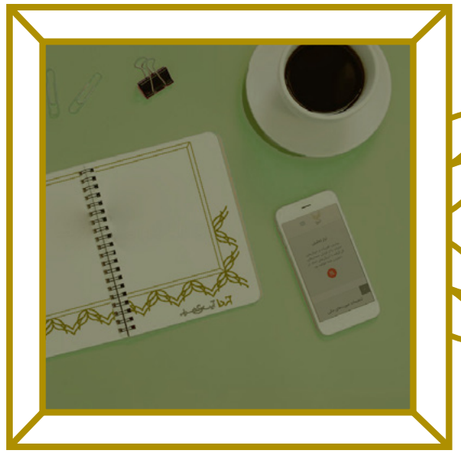

تیم آردا نیز با وجود ارتباط ارزشمند خود با دوستانی کارکشته و مجرب در بخش‌های مختلف صنایع، توانسته‌است یکی از برترین و شامل‌ترین سیستم‌های حسابداری موجود را ارائه کند که قابلیت استفاده در برای هر بخش از مجموعه‌ی شما را داراست. بخشی از این انطباقات و ویژگی‌های تخصصی در این بخش خدمت شما ارائه می‌گردد.

تعریف کدینگ حساب‌ها در پنج سطح

در سیستم حسابداری می توانید در ۵ سطح کدینگ را معرفی نمایید که خود حساب تفصیلی دارای دو سطح می باشد. با این ویژگی خواهید توانست که گزارش گردش حساب‌های تفصیلی را به سهولت در سطح اول و یا دوم اخذ نمایید.

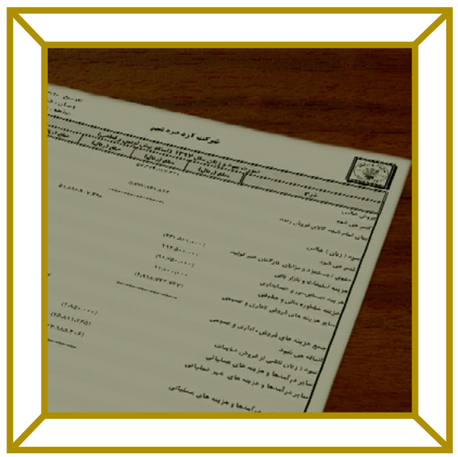

محاسبه قیمت تمام شده

بهره‌وری وسوددهی کارخانه‌ی خود را با چند کلیک رصد کنید. برای این منظور می‌توانید ویژگی محاسبه‌ی قیمت تمام‌شده را بدون دریافت هزینه‌ی اضافی بر روی سیستم حسابداری در اختیار داشته باشید.

صورت‌های مالی

کلیه‌ی صورت‌های مالی اعم از ترازنامه‌ی T، ترازنامه‌ی گزارشی، ترازنامه‌ی وضعیت مالی، سود و زیان و ... به همراه ضمائم آن‌ها و با تنظیمات کاربر، قابل دریافت می‌باشند.

معرفی معین‌های ویژه‌ی زمان‌پذیر و مقدارپذیر

با این ویژگی امکان نگاهداری موجودی مقداری انبارها و مشخصات کلیه‌ی اسناد از قبیل چک، سفته و... را خواهید داشت.

چاپ مندرجات چک توسط چاپگر بر روی اصل چک بانکی

با این ویژگی قابلیت چاپ مندجات چک را توسط چاپگر داشته و دیگر امکان تغییر مندرجات چک به صفر خواهد رسید.

قفل موقت

قبل از بروزرسانی اسناد، با این ویژگی خطای انسانی کاهش خواهد یافت.

بهره‌وری بیشتر، سیستم حقوق و دستمزد آردا

من جمله فرآیندهای بدیهی هر سازمانی، جبران خدمت منابع انسانی آن سازمان‌است. با توجه به تعداد نیروی انسانی موجود در کارخانجات آرد و هزینه‌ی بالا در برون‌سپاری فرآیندهای قانونی مربوط به منابع انسانی، بهره‌گیری از یک سیستم حقوق ودستمزد هوشمند بسیار توصیه می‌شود. استفاده از این سیستم‌ها هزینه‌های برون‌سپاری محاسبات مرسوم و مستندسازی‌های قانونی همچون لیست بیمه، لیست مالیات و... را عملا حذف می‌کند. با نگاهی مختصر به هزینه‌های سالیانه صرف شده در این بخش، به خوبی می‌توان ضرورت و بهره‌وری وجود یک سیستم حقوق‌ودستمزد را درک کرد.

در سیستم حقوق‌ودستمزد آردا، شما قادر هستید پارامترهای محاسبه‌ی حقوق را منطبق بر سیاست مدیریتی خود تعریف کنید. ساعات کارکرد پرسنل به دو صورت

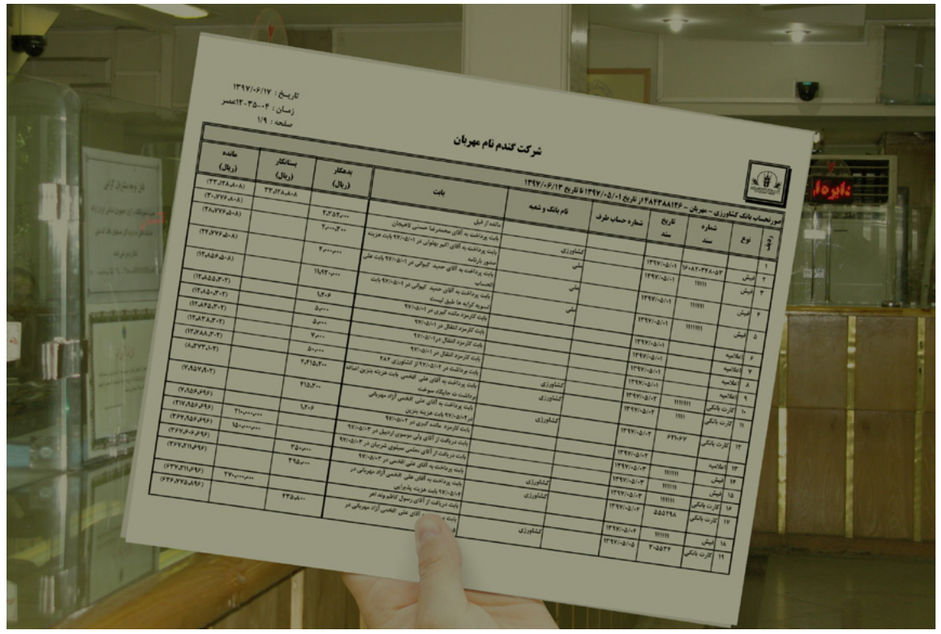

دستی و خودکار انجام‌پذیرست. جداول مالیاتی و ماخذ بیمه در هر سال به سادگی ثبت می‌شوند و محاسبات مالیاتی و بیمه‌ای برای‌تان به آسان‌ترین سطح خود می‌رسد. حتی می‌توانید فایل دستور پرداخت بانکی مربوط به حقوق، پاداش، علی‌الحساب حقوق (مساعده) و... را ایجاد کنید. شیفت‌های کاری برای هر پرسنل قابل تعریف و ثبت هستند. یا می‌توانید شیفت‌های کاری را به صورت خاص یا عمومی بر روی سیستم تعریف کنید. تسهیلات پرداختی به پرسنل با تعداد و رقم اقساط را زین‌پس می‌توانید در سیستم حقوق و دستمزد آردا ثبت کنید تا به صورت اتوماتیک در فیش حقوقی‌شان ثبت و مبالغ اقساط از آن کسر شود. با ثبت آمار و اطلاعات مربوط به تاریخ‌های مهم پرسنل، همچون ازدواج، و یادآوری این تاریخ‌های مهم، می‌توانید به آن‌ها نشان‌دهید که چقدر برای شما مهم هستند.

قدرشناسی آسان‌تر می‌شود!

سهولت هرچه بیشتر فرآیندهای کاری وظیفه و ماموریت هر سیستمی‌ست. تیم توسعه‌دهنده‌ی آردا با تجربه‌ی طولانی‌مدت خود در همکاری با صنایع مختلف کوچک و بزرگ، فوت و فن تسهیل‌گری را شناخته‌اند.

محاسبه‌ی سنوات

سنوات هر یک پرسنل در پایان سال توسط سیستم به طور اتوماتیک محاسبه و گزارش‌گیری می‌شود.

نگهداری مانده و ذخیره‌ی مرخصی

مانده‌ی مرخصی هرماه پرسنل نگهداری می‌شود. مانده مرخصی‌های هر سال، با نظر مدیریت، برای سال بعد ذخیره می‌شود.

فیش حقوقی

قابلیت ثبت پیام‌ها و یادداشت‌هایی خاص بر روی تمامی فیش‌های حقوقی، پاداش و عیدی وجود دارد.

تسهیلات پرسنل

با یک گزارش از باقی‌مانده‌ی تسهیلات پرسنل اطلاع یابید و برنامه‌ریزی مالی خود را نظم بخشید.

گزارشات مختلف

در این سیستم گزارشات مختلفی در اختیارتان قرار می‌گیرد که برای مثال گزارش مشخصات پرسنل به صورت کلی و تفصیلی، گزارش کارکرد ماهانه‌ی پرسنل، گزارش‌های مرخصی ، ماموریت و علی الحساب حقوق (مساعده) ، گزارش‌های خلاصه و تفصیلی حقوق ماهانه‌ی پرسنل، گزارش پرسنل بدهکار، گزارش فیش های حقوق ماهانه، گزارش فیش‌های عیدی و پاداش، گزارش سنوات پرسنل و... برخی از این گزارشات متنوع هستند.

درباره‌ی سیستم تخصصی انبار مقداری-ریالی آردا

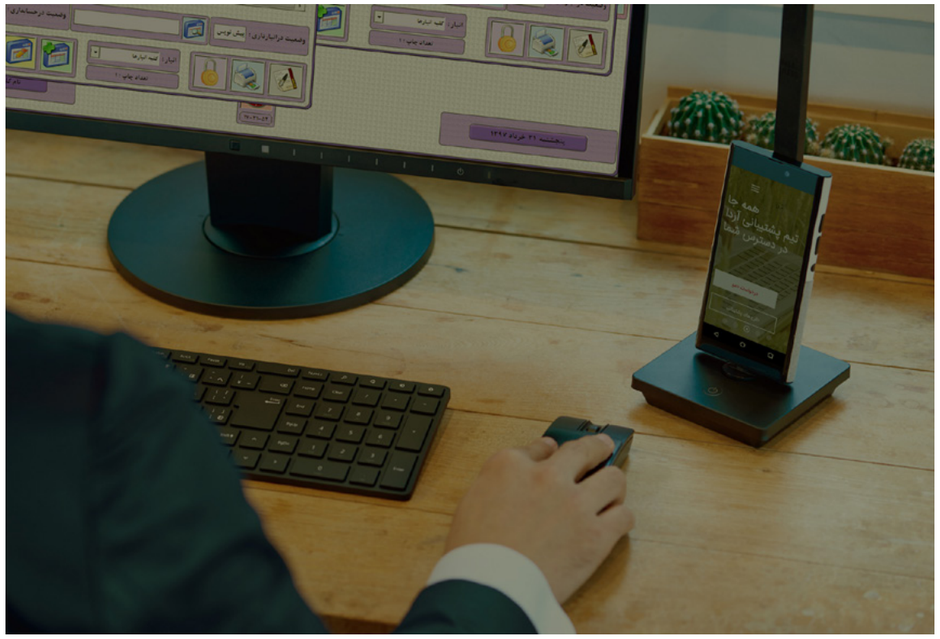

یک سیستم کارآ، سیستمی است که بتواند با حذف دخالت‌های انسانی و محاسبه‌ی دقیق، تا بالاترین حد ممکن موجب صرفه‌جویی در زمان و افزایش بهره‌وری بشود. سیستم انبارداری آردا نیز با ویژگی‌ها اصلی و برتر، سعی در افزایش بهره‌وری و سوددهی مجموعه کارخانجات آرد دارد.
ثبت تصاویر کالاها علاوه بر مشخصات کلی کالاها در سیستم انبارداری آردا، منجر به کاهش خطای انسانی در فرآیند ثبت و عملیات انبارداری می‌شود. مشخصات تامین‌کنندگان طرف قرارداد یا همکاری خود را می‌توانید در این سیستم قابلیت ذخیره‌سازی‌است. با انتخاب هر تامین‌کننده به انواع کالاهای مجموعه‌ی مذکور دسترسی خواهید داشت. این قابلیت به صورت برعکس نیز قابل استفاده می‌باشد. به عبارت دیگر شما می‌توانید با انتخاب کالایی خاص به همه تامین‌کنندگان آن

کالا دسترسی داشته باشید که در این سیستم ثبت کرده‌اید. کالاهای موجود را به دلخواه دسته‌بندی کنید. از قابلیت‌های دیگر این بخش از پکیج نرم‌افزاری تخصصی آردا، امکان محاسبه‌ی میانگین قیمت حواله‌جات است.

شما می‌توانید به سادگی با استفاده از گزارش کنترلی قیمت کالا، روند قیمت کالاهای خاص را در طول سال مالی رصد کنید. انواع گزارش‌های کنترلی همچون گزارش‌های کنترل اقلام حواله‌جات، اقلام کالاها، اقلام رسیدها، گردش کالاها، موجودی کالاها و... . با استفاده از گزارش نقطه سفارش، دیگر موجودی کالاهای اساسی در انبار شما صفر نمی‌شود. زمان دقیق سفارش محصول و ثبت حواله‌ی خرید به سادگی در دسترس کاربر قرار دارد.

سیستم انبار برای‌تان چه‌کار می‌کند؟

هوشمندی مدیریت انبار، یکی از کلیدهای اصلی مجموعه کارخانجات صنعتی‌ست. خوشبختانه ارتباط بلندمدت و نزدیک و لمس نیازهای مجموعه‌های مختلف، خصوصا کارخانجات آرد، توانایی تیم آردا در توسعه‌ی یک سیستم انبارداری در سطح نیازهای خانواده را بالا برده‌است.

نیازهای کارخانه‌ی آرد

سیستم مورد نیاز در قسمت انبارداری کارخانجات آرد، نیازمند سطوح مختلفی‌ست که ویژگی‌هایی بدیهی همچون، ثبت اطلاعات موجودی اولیه مقداری–ریالی، ثبت تعریف واحد مقیاس هرکالا، معرفی ماموران

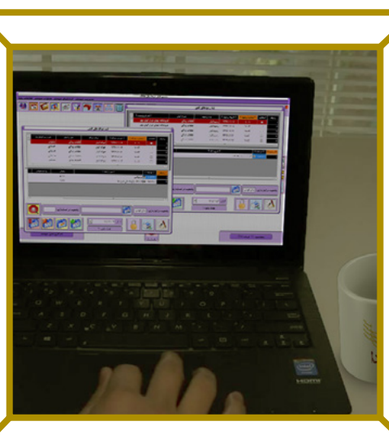

خرید، معرفی و دسته‌بندی کالاها، معرفی فروشندگان به تفکیک سازنده و کالاهای هرکدام و... دارد. علاوه بر آن، در سطح عملیاتی ویژگی‌هایی همچون: ثبت حواله‌جات و رسیدها توسط انباردار یا حسابدار، ثبت هزینه‌های سربار، ابطال مدارک، انتقال موجودی کالاها در پایان سال، انتقال مانده‌ی درخواست‌های خرید در پایان سال.

انبارگردانی

انبارگردانی در هر مقطعی از سال که خروجی‌های همچون تگ انبارگردانی، صورت ورود و مغایرت شمارش‌ها و صورت مغایرت انبارگردانی را شامل می‌شود.

نظارت و گزارش‌های کنترلی

قدرت نظارت ورصد در موارد مختلف در سیستم‌های انبارداری، وابسته به تنوع ودقت گزارش‌های دریافتی است. برای جلوگیری و رفع خطاهای انسانی، گزارشات زیر، بسیار مفید فایده هستند که در سیستم انبارداری آردا، تعبیه شده‌است: اخذ گزارش‌های اطلاعات پایه، گزارش‌های مصرف، پیشینه‌ی خرید و پیشینه‌ی مصرف، سربار هزینه‌ی کالاهای هر انبار، گزارش کاردکس، گزارش صورت مغایرت‌ها، گزارش‌های حداقل و حداکثر موجودی، گزارش‌های کالاهای کم گردش و فاقد گردش.

ویژگی‌های عمومی و خاص

تکامل یک مقصد نیست، یک مسیر است. سال‌های سال‌است که با شنیدن و یادگیری توانسته‌ایم در این حد نیازهای تخصصی کارخانجات آرد را تامین کنیم.

دیگر ویژگی‌های سیستم آسیابانی

در کنار ویژگی‌هایی که گذشت، سیستم آسیابانی دارای قسمتی برای دسترسی به اطلاعات وب‌سایت اداره غله، شامل مناقصات، مزایدات، قوانین و بخش‌نامه‌ها می‌باشد تا برای رسیدن و آگاهی از اخبار تخصصی، از غافله عقب نمانید. همچنین بخشی برای ثبت اطلاعات شرکت‌های تامین‌کنندگان ماشین‌آلات و قطعات یدکی، فروشندگان گیسه وگونی و بهبوددهنده‌ها در نظر گرفته‌شده‌است. اخبار روزنامه‌های برتر کشور، وب‌سایت غلات نیوز و... در همین قسمت در دسترس کاربران قرارداده‌شده‌است. همچنین برای جلوگیری از خستگی مفرط کاربران، امکان تغییر رنگ پوسته وجود دارد.

امکان چند کاربره‌ای و شبکه

پکیج نرم‌افزاری آردا هم مانند دیگر پکیج‌های حرفه‌ای قابلیت چندکاربره‌ای از طریق ساخت شبکه‌های رایانه‌ای داخل مجموعه را داراست و نیازی به خریداری چند نسخه از یک نرم‌افزار وجود ندارد. همچنین امکان استفاده از نرم‌افزار تحت وب بر روی موبایل، تبلت و کامپیوتر از راه دور وجود دارد.

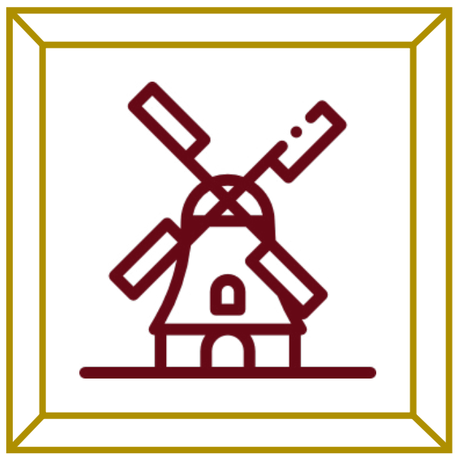

نسخه پشتیبان

برای حفاظت از اطلاعات شما بر روی سیستم، قابلیت تهیه نسخه پشتیبان از بانک اطلاعاتی همه‌ی سیستم‌ها تعبیه شده‌است.

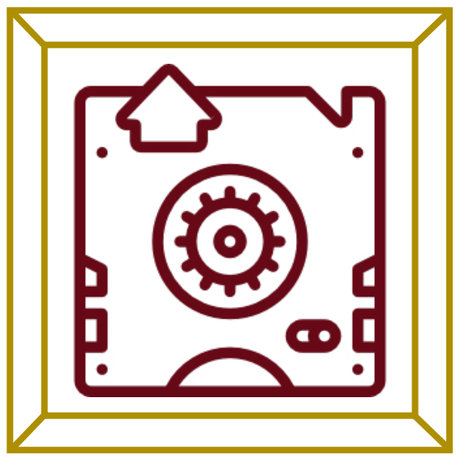

اعمال بر محدودیت کاربر

بدیهی‌ست که شما در تمامی سیستم‌های پکیج آردا، می‌توانید سطوح دسترسی هر کاربر را محدود و همه فعالیت‌ها و ورود و خروج همه کاربران به سیستم را رصد و بازرسی کنید.

خانواده‌ای به بهانه‌ی آردا

به داشتن خانواده‌ای گندم‌گون، در سرتاسر کشور می‌بالیم. اینکه هر روز شاهد تلاش‌شان هستیم، خرسندیم. اینکه از حال و روزشان بی خبر نمی‌مانیم، خوشبختیم. دست در دست‌شان برای طی مسیر قدم برمی‌داریم. مفتخریم به اعتماد آقایان:

یوسف خزایی (مدیرعامل کارخانه‌ی آرد نهاوند- استان همدان)

امیر آرامیان (مدیرعامل کارخانه‌ی آرد دهلران- استان ایلام)

بهمن بهمن‌یار (مدیرعامل کارخانه‌ی آرد دره‌شهر- استان ایلام)

محمدجواد هادی (مدیرعامل کارخانه‌ی هفت‌سواران خمین- استان مرکزی)

حسن نادران (مدیرعامل کارخانه‌ی آرد کاشت‌وبرداشت- استان خراسان رضوی)

هادی افخمی (مدیرعامل کارخانه‌ی آرد گندم‌نام‌مهربان- استان آذربایجان‌شرقی)

جواد خزایی (مدیرعامل کارخانه‌ی آرد ملایر- استان همدان)

برای اخذ اطلاعات تماس با مشتریان و مشاهده‌ی دموی سیستم‌ها، با مرکز فروش مجموعه‌ی آردا در تماس باشید.

آردا آینه‌ی گندمزار

ARDA

۰۲۱ ۶۶ ۵۹ ۲۴ ۵۸
۰۲۱ ۶۶ ۵۸ ۲۷ ۲۵
WWW.ARDA.TECH
INFO@ARDA.TECH